

Web 患者情報登録システム 登録方法

内容

1. システム登録	2
1-1.新規患者登録	2
Web 患者情報登録システムにアクセス	2
新規患者登録申請	3
1-2.メールアドレス認証	6
新規登録完了通知	6
メールアドレス認証	7
仮パスワード→正パスワードの変更	8
1-3.臨床情報の新規登録	10
登録方法	10
一時保存するには	13
2.登録した情報を変更するには	14
2-1.パスワードの変更・再設定	14
前回の設定から一定期間が経過し、システムによりリセットされた場合	15
設定したパスワードを忘れた場合	16
パスワード再設定依頼についてのご注意	17
2-2.個人情報の修正	18
2-3.臨床情報の修正	19
3.臨床情報の追加登録	20
登録済の内容に変更が生じた場合（症状の変化、遺伝子検査結果受領後など）	20

1.システム登録

1-1.新規患者登録

Web 患者情報登録システムにアクセス

Web 患者情報登録システム

https://web.patreg.jp/atlas-web/loginForm?system_cd=REMUDY0001

にアクセスします。

ログイン画面が表示されます。

「新規登録する方はこちら（患者）」を押下します。

Web患者情報登録システム

ログイン

ログインID

パスワード

[ログイン](#)

[新規登録する方はこちら（患者）](#)

[パスワードを忘れた方はこちら](#)

[システムについて](#)

国立研究開発法人 国立精神・神経医療研究センター
Remudy事務局/J-CAT事務局
〒187-8551
東京都小平市 小川東町4-1-1
Email : regist@ncnp.go.jp

Copyright © 2018- 国立研究開発法人 国立精神・神経医療研究センター

「新規患者登録申請」画面に遷移します。

新規患者登録申請

各項目について入力してください。**担当医師名と診療科は必ず入力してください。**

※赤字の項目は入力必須項目です。

Another red box highlights the '秘密の質問' (Secret Question) dropdown menu, with a callout box stating: 「**秘密の質問**」は、パスワード再設定の際に入力が必要となります。 ('**Secret Question**') is required for password reset.)

A third red box highlights the 'ご住所' (Residence) section, with a callout box stating: 「**ご住所**」について 遺伝子検査結果報告書を直接、送付することはありませんが、電話インタビュー可否確認など、事務局から文書をご記載の住所にお送りする場合がございます。 (Regarding '**Residence**', we do not directly deliver genetic test result reports, but you may receive documents from the secretariat regarding interview availability, so please provide your address.)

A fourth red box highlights the '担当医師名・診療科' (Attending Physician Name and Department) field, with a callout box stating: **担当医師名と診療科は必ず入力してください。** (Attending physician name and department must be entered.)

The form includes various other fields: 'ログインID' (Login ID), '氏名' (Name), '氏名(フリガナ)' (Name in Kana), '性別' (Gender), '生年月日' (Date of Birth), '電子メールアドレス' (Email Address), 'ご住所' (Residence), '電話番号' (Phone Number), '国籍' (Nationality), '保護者もしくは代筆者' (Guardian or Representative), '宛名' (Address), '登録センターからの連絡方法' (Contact method from registration center), and '病院・施設' (Hospital/Facility). There is also a CAPTCHA section with the number '1012528' and a '申請' (Apply) button at the bottom.

申請時のご注意

● 「疾患名」欄の入力について

「疾患名」欄では、必ず「**運動失調症**」を選択してください。

Web患者情報登録システム

新規患者登録申請

赤字の項目は必須項目です

ログインID

疾患名 運動失調症

氏名 姓 名

氏名(フリガナ) セイ

性別 ○男

生年月日 西暦

- ジストロフィン症
- GNEミオパチー
- 筋強直性ジストロフィー
- ミトコンドリア病
- 眼咽頭型筋ジストロフィー (OPMD)
- 顔面肩甲上腕型筋ジストロフィー
- 筋疾患 (BEMILDY)
- 運動失調症**

● 「秘密の質問」質問と回答について

電子メールアドレス 電子メールアドレス1

秘密の質問 質問

回答

ご住所 郵便番号

「秘密の質問」は、パスワード再設定の際に入力が必要となります。

● 申請の前に必ず入力内容をお控えください

個人情報保護のため、ご登録いただいた内容は今後システムの画面上で確認することはできません。ご登録内容の控えとして、新規患者登録申請画面を印刷して保管していただくようお願いします。

氏名、生年月日の他、秘密の質問とその回答は、パスワードを忘れた場合の再設定のために入力が必要となります。

必須項目を全て入力し、「申請」ボタンを押下します。

カルテ番号

画像認証

1012528

文字の入力：

不正登録防止のため認証を行います。上に表示されている文字を半角で入力してください

個人情報保護のため、ご登録いただいた内容は今後システムの画面上で確認することはできません。
ご登録内容の控えとして、この画面を印刷して保管していただくようお願いします。

Copyright © 2018- 国立研究開発法人 国立精神・神経医療研究センター

確認メッセージが表示されますので、よろしければ「OK」ボタンを押下してください。

web.patreg.jp の内容

画面印刷はお済でしょうか。この内容で登録します。よろしければ【OK】ボタンを押下してください。印刷をお済でない方もしくは修正される方は【キャンセル】を押下してください。

申請が完了します。

事務局にて申請内容の確認と登録処理が完了しましたら、仮パスワードがメールで通知されます。メールが届くのをお待ちください。

一週間以内に返信が届かない場合は jcat@ncnp.go.jp までご連絡ください。

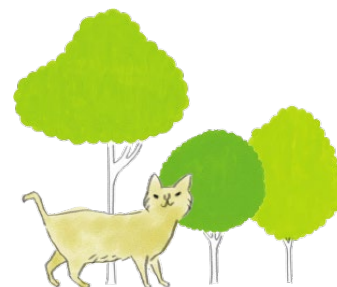

1-2.メールアドレス認証

新規登録完了通知

申請内容の確認・登録処理が完了後、

- 認証 URL
- ログイン ID
- 仮パスワード

が記載されたメールが送信されます。

2022/05/13 (金) 14:32
jcat@ncnp.go.jp
【Web患者情報登録システム】新規登録完了通知
宛先: jcat@ncnp.go.jp

Web 患者情報登録システム
新規登録をされた方へ

【Web 患者情報登録システム】への登録が完了しました。
以下の URL をクリックして認証を完了させてください。
URL には有効期限がありますので、それまでに完了していただきますようよろしくお願いいたします。

[https://web.patreg.jp/atlas-web/emailAddressVerification?
system_cd=REMUDY0001&verification_cd=2F1DDDF17ABD4326A9B39F2DC0107657](https://web.patreg.jp/atlas-web/emailAddressVerification?system_cd=REMUDY0001&verification_cd=2F1DDDF17ABD4326A9B39F2DC0107657)
有効期日：2022/05/20

認証完了後、本システムへのログインが可能になります。
ユーザ ID と仮パスワードは以下になります。

ログイン ID: PJCAT0002363
仮パスワード: DQ1xcyU6

仮パスワードになりますので、システムにログイン後、パスワード変更を行ってください。

認証 URL

ログイン ID・仮パスワード

メールに記載されている認証 URL を押下し、ブラウザでアクセスして「メールアドレス認証」画面を開きます。

認証 URL には期限があります。メールに記載された有効期日（メールが送信されてから 7 日後）までに認証を完了していただきますようお願いいたします。
有効期日を過ぎた場合は、再び新規患者登録申請をおこなってください。

メールアドレス認証

「メールアドレス認証」画面が開いたら「認証」ボタンを押下します。

Web患者情報登録システム

メールアドレス認証

メールアドレスの認証を行います。
下記のボタンをクリックしますと、システムへログインできるようになります。

[認証](#)

Copyright © 2018- 国立研究開発法人 国立精神・神経医療研究センター

メールアドレス認証が完了し、ログイン画面に遷移します。

Web患者情報登録システム

ログイン

メールアドレスを認証しました。

ログインID

パスワード

[ログイン](#)

[新規登録する方はこちら（患者）](#)
[パスワードを忘れた方はこちら](#)
[システムについて](#)

国立研究開発法人 国立精神・神経医療研究センター
Remudy事務局/J-CAT事務局
〒187-8551
東京都小平市 小川東町4-1-1
Email : regist@ncnp.go.jp

Copyright © 2018- 国立研究開発法人 国立精神・神経医療研究センター

仮パスワード→正パスワードの変更

仮パスワードでログイン

メールアドレス認証完了後、新規登録完了通知メールに記載されている

- ログイン ID
- 仮パスワード

を入力し、「ログイン」ボタンを押下してください。

Web患者情報登録システム

ログイン

メールアドレスを認証しました。

ログインID

パスワード

[ログイン](#)

[新規登録する方はこちら（患者）](#)
[パスワードを忘れた方はこちら](#)
[システムについて](#)

国立研究開発法人 国立精神・神経医療研究センター
Remudy事務局/J-CAT事務局
〒187-8551
東京都小平市 小川東町4-1-1
Email : regist@ncnp.go.jp

Copyright © 2018- 国立研究開発法人 国立精神・神経医療研究センター

正パスワードへの変更

仮パスワードは初回ログイン後、ご自身で設定する正パスワードに変更してください。その際表示される「旧パスワード」には仮パスワードを入力してください。

旧パスワード、新パスワードを入力し、「変更」ボタンを押下してください。

Web患者情報登録システム

パスワード変更

旧パスワード

新パスワード

新パスワード確認用

WEB 患者情報登録システムでのパスワードは「半角英数 8 文字以上 16 文字以内」となっています。セキュリティ強化のため、画面に明記されませんのでご注意ください。

以下のようなトップ画面に遷移します。

Web患者情報登録システム | 臨床情報一覧 | (患者) | ログアウト

システム管理者からの通知

通知日時	件名	内容
2022/04/15 18:30:00	5月定期メンテナンスのお知らせ	定期メンテナンスに伴い、以下の日時にシステムを停止いたします。 ご不便をおかけいたしますが、ご承知おきのほどよろしくお願い申し上げます。 作業日時：2022年5月20日（金）18時00分～21時00分

利用者への通知

件名のみを表示するため、詳細については、記載している通知日時で送信しているメール内容をご確認ください。

通知日時	件名
------	----

システム情報

【ご注意】 パスワードの更新依頼までの期限は5年です。

パスワードは設定後5年で更新が必要になります。設定後、5年を経過された場合はパスワードを再設定してください。※14 ページ「パスワードの変更・再設定」参照

1-3.臨床情報の新規登録

臨床情報の登録は**担当医師に**入力を依頼されることを推奨します。

登録方法

ログイン後のトップ画面で、ページ上部のメニューの中から「臨床情報一覧」を押下します。

「臨床情報一覧」画面に遷移しますので、「新規登録」を押下します。

「臨床情報（新規）」画面に遷移します。

Web患者情報登録システム 臨床情報一覧 (患者) ログアウト

臨床情報（新規）

ログインID PJCAT0002363

氏名

データ発生日 [説明](#)

前回のデータ発生日
「運動失調症の患者登録・自然歴研究J-CAT」への協力の同意文書 *必須 [開く](#) [ダウンロード](#)

遺伝子検査結果の開示についての要望 *必須 [開く](#) [ダウンロード](#)

過去の遺伝子診断結果 [開く](#) [ダウンロード](#)

その他（家系図など）データ [開く](#) [ダウンロード](#)

[メモ](#) [患者背景](#) [診断](#) [所見](#) [SARA](#) [UMSARS Part I](#) [UMSARS Part II](#) [UMSARS Part III](#) [UMSARS Part IV](#) [検査所見](#) [医師署名](#)

メモ

[一時保存](#)

自由記載欄

家系解析のために発端者以外の登録を行った場合は、こちらに発端者との関係をご記載ください。
例：発端者PJCAT0000XXXの母（非発症）
その他、登録項目に含まれていない臨床情報で、診断に重要であると考えられる特徴的な所見がございました場合、こちらにご記載頂ければ大変有り難く存じます。

[一覧に戻る\(一時保存\)](#) [一覧に戻る\(入力破棄\)](#) [一時保存](#) [次ページ](#)

Copyright © 2018- 国立研究開発法人 国立精神・神経医療研究センター

同意文書類について

署名済の同意文書と遺伝子検査結果開示の要望を PDF ファイル化してアップロードしてください。2文書をまとめて1ファイルでアップロードしていただいても構いません。

アップロードが難しい場合は J-CAT 事務局まで郵送してください。

郵送先

〒187-8551 東京都小平市小川東町 4-1-1

国立精神・神経医療研究センター

J-CAT 事務局

臨床情報の入力後、「登録」ボタンを押下してください。

医師署名

登録用紙 医師署名

医師名

病院名

ステータス: 受付処理中

ワークフロー: 初回登録: 患者⇒Remedy事務局・スタッフ

コメント

登録

一時保存

一覧に戻る(一時保存)

一覧に戻る(入力破棄)

欠測

前ページ

Copyright © 2018- 国立研究開発法人 国立精神・神経医療研究センター

確認メッセージが表示されますので、よろしければ「OK」ボタンを押下してください。

web.patreg.jp の内容

臨床情報(運動失調症)を登録します。よろしいですか?

OK

キャンセル

臨床情報の登録が完了し、一覧に追加されます。

Web患者情報登録システム

臨床情報一覧

修正の確定が完了しました。

臨床情報一覧

臨床情報(運動失調症)

データ発生日	更新日	ステータス	処理リンク
2022/05/13	2022/05/16	受付処理中	閲覧 /

追加登録

Copyright © 2018- 国立研究開発法人 国立精神・神経医療研究センター

一時保存するには

一時保存する場合は、臨床情報の入力画面で「一時保存」ボタンを押下してください。

このボタンを押下すると一時保存し、臨床情報一覧に遷移します。

一時保存のままでおかれた場合には、採血セット送付等その先の手続きに進むことができませんので、ご注意ください。

2.登録した情報を変更するには

2-1.パスワードの変更・再設定

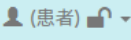
パスワードを変更する場合は、ページ上部メニュー  を押下して項目を表示させ、「パスワード変更」を押下してください。

「パスワード変更」画面で、旧パスワード、新パスワードを入力し、「変更」ボタンを押下してください。

WEB 患者情報登録システムでのパスワードは「半角英数 8 文字以上 16 文字以内」となっています。セキュリティ強化のため、画面に明記されませんのでご注意ください。

【ご注意】 パスワードの更新依頼までの期限は 5 年です。

パスワードは設定後 5 年で更新が必要になります。設定後、5 年を経過された場合はパスワードを再設定してください。

前回の設定から一定期間が経過し、システムによりリセットされた場合

パスワードを覚えている場合は、ログイン画面で

- ログイン ID
- パスワード

を入力し、「ログイン」ボタンを押下してください。

Web患者情報登録システム

ログイン

ログインID

パスワード

[ログイン](#)

[新規登録する方はこちら \(患者\)](#)

前回の設定から5年が経過し、システムによりパスワードがリセットされた場合、「パスワード変更」画面が表示されます。

旧パスワード、新パスワードを入力し、「変更」ボタンを押下してください。

Web患者情報登録システム

パスワード変更

旧パスワード

新パスワード

新パスワード確認用

[変更](#)

WEB 患者情報登録システムでのパスワードは「半角英数 8 文字以上 16 文字以内」となっています。セキュリティ強化のため、画面に明記されませんのでご注意ください。

設定したパスワードを忘れた場合

パスワードを忘れた場合は、ログイン画面の「パスワードを忘れた方はこちら」を押下してください。

Web患者情報登録システム

ログイン

ログインID

パスワード

[新規登録する方はこちら \(患者\)](#)

[パスワードを忘れた方はこちら](#)

[システムについて](#)

パスワード再設定依頼画面に遷移します。

各項目入力後、「再設定依頼」ボタンを押下してください。

Web患者情報登録システム

パスワード再設定依頼

ログインID

氏名 姓 名

生年月日 西暦 2022 年 5 月 16 日

秘密の質問 質問

質問の回答

画像認証 **88A4269**

文字の入力:

不正登録防止のため認証を行います。上に表示されている文字を半角で入力してください

事務局にて申請内容の確認と登録処理が完了しましたら、休日を除いて3日以内に仮パスワードがメールで通知されます。メールが届くのをお待ちください。一週間以内に返信が届かない場合は jcat@ncnp.go.jp までご連絡ください。

パスワード再設定依頼についてのご注意

パスワード再設定依頼を受け付けた際に、事務局では再設定依頼画面での入力内容とシステムに登録済みの内容を照合し、すべての項目について一致した場合にのみ仮パスワードを通知しています。

Web患者情報登録システム

パスワード再設定依頼

ログインID

氏名 姓 名

生年月日 西暦 2022 年 5 月 16 日

秘密の質問
質問

質問の回答

依頼日

ログインID

※照合イメージ

判定	入力データ	登録データ	判定
氏名	登録 太郎	登録 太郎	○
生年月日	1975/01/01	1975/01/01	○
質問	中学校の修学旅行の行く先は？	中学校の修学旅行の行く先は？	○
質問回答	青森	洞爺湖	×

照合結果： **NG**
登録されている個人情報と一致していません。

※上記はイメージです。ユーザーは照合画面を確認することはできません。

内容がすべての項目で一致しない場合は、仮パスワードは通知されません。一致しない項目があったという内容のメールを送信します。

登録されている内容をご確認のうえ、再度パスワード再設定依頼を行ってください。

登録内容が不明な場合は jcat@ncnp.go.jp までご連絡ください。

2-2.個人情報の修正

個人情報を変更する場合は、ページ上部メニュー

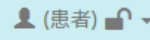

を押下して項目を表示させ、「個人情報修正申請」を押下してください。

「個人情報修正申請」画面に遷移します。

修正したい項目を入力し、「申請」ボタンを押下してください。

Web患者情報登録システム 臨床情報一覧 (患者) ログアウト

システム管理者からの通知

パスワード変更
個人情報修正申請
同意撤回申請

個人情報修正申請
赤字の項目は必須項目です

ログインID PJCAT0002363

患者名
氏名 姓 名
氏名(フリガナ) セイ メイ
性別 男 女
生年月日 西暦 年 月 日
電子メールアドレス 電子メールアドレス
秘密の質問 質問 回答
ご住所 郵便番号 市区町村 町名番地
ご住所の詳細 クリア

電話番号 クリア

国籍 クリア

保護者もしくは代筆者
保護者もしくは代筆者 氏名 姓 名
保護者もしくは代筆者 氏名(フリガナ) セイ メイ
保護者もしくは代筆者 性別 男 女
保護者もしくは代筆者 生年月日 西暦 年 月 日
保護者もしくは代筆者 本人との続柄 父 母 兄弟・姉妹 配偶者 その他
保護者もしくは代筆者のご住所 郵便番号 市区町村 町名番地
保護者もしくは代筆者の電話番号 クリア

宛名 クリア

登録センターからの連絡方法
 平紙
 電話 (自宅 携帯・IP電話 留守番電話)
 メール (PCアドレス 携帯アドレス)
 その他

病院・施設
担当医師名・診療科

カルテ番号

個人情報保護のため、ご登録いただいた内容は今後システムの画面上で確認することはできません。
ご登録内容の控えとして、この画面を印刷して保管していただくようお願いいたします。

申請

Copyright © 2019, 国立研究開発法人 国立がん研究センター

2-3.臨床情報の修正

臨床情報を変更する場合は「臨床情報一覧」画面を開き、臨床情報一覧リストの中から処理リンク列の「修正」を押下してください。

データ発生日	更新日	ステータス	処理リンク
2022/05/13	2022/05/16	受付処理中	閲覧 /
2022/06/03	2022/06/03	一時保存中	閲覧 / 修正

The '修正' (Edit) link in the second row is highlighted with a red box. A callout box below the table also shows the '修正' link highlighted in a red box.

「臨床情報（追加）」画面で修正内容を入力し、「登録」ボタンを押下してください。

- ログインID: PJCAT0002363
- 氏名: [Input field]
- データ発生日: 2022/06/03
- 前回のデータ発生日: 2022/05/13
- その他（家系図など）データ: select file... [開く] [ダウンロード]
- タブ: メモ, 患者背景, 診断, 所見, SARA, UMSARS Part I, UMSARS Part II, UMSARS Part III, UMSARS Part IV, 検査所見, 医師署名
- 医師署名: [Input field] [全ての前回情報] [一時保存]
- 登録用紙 医師署名: [前回情報]
- 医師名: テスト太郎
- 病院名: テスト病院
- ステータス: 受付処理中
- ワークフロー: 修正登録: 患者⇒Remedy事務局・スタッフ
- コメント: [Input field]
- Buttons: 一覧に戻る(一時保存), 一覧に戻る(入力破棄), 一時保存, 登録 (highlighted in red), 欠測, 前ページ

3.臨床情報の追加登録

登録済の内容に変更が生じた場合（症状の変化、遺伝子検査結果受領後など）

登録済の内容に変更が生じた場合は「追加登録」を押下してください。

Web患者情報登録システム 臨床情報一覧 (患者) ログアウト

修正の確定が完了しました。

臨床情報一覧

臨床情報(運動失調症)

データ発生日	更新日	ステータス	処理リンク
2022/05/13	2022/05/16	受付処理中	閲覧 /

追加登録

Copyright © 2018- 国立研究開発法人 国立精神・神経医療研究センター

臨床情報（追加）画面で修正内容を入力し、「登録」ボタンを押下してください。

Web患者情報登録システム 臨床情報一覧 (患者) ログアウト

臨床情報（追加）

ログインID PJCAT0002363

氏名

データ発生日 [説明](#)

前回のデータ発生日 2022/05/13

その他（家系図など）データ [開く](#) [ダウンロード](#)

[メモ](#) [患者背景](#) [診断](#) [所見](#) [SARA](#) [UMSARS Part I](#) [UMSARS Part II](#) [UMSARS Part III](#) [UMSARS Part IV](#) [検査所見](#) [医師署名](#)

医師署名 [全ての前回情報](#) [一時保存](#)

[登録用紙](#) [医師署名](#) [前回情報](#)

医師名

病院名

ステータス

ワークフロー

コメント

[一覧に戻る\(一時保存\)](#) [一覧に戻る\(入力破棄\)](#) [一時保存](#) **登録** [印刷](#) [前ページ](#)